

**We proudly present**

3-Länder Enduro Trails  
Nauders am Reschenpass  
25 Trails | 5 Bergbahnen

Fendels/Ried  
1 Trail | 1 Bergbahn

Bikepark Serfaus-Fiss-Ladis  
8 Trails | 1 Bergbahn

**3 Locations**  
**7 Bergbahnen**  
**34 Trails**

Nauders am Reschenpass Tiroler Oberland Kaunertal

www.nauders.com  
www.tiroler-oberland.com  
www.kaunertal.com

**BIKER Rules**

- Fahre stets mit kontrollierter Geschwindigkeit und auf halbe Sicht, besonders bei Kurven, da jederzeit mit Hindernissen zu rechnen ist (z.B. Steine, Äste, zwischengelagertes Holz, Weidevieh, Weideroste, Schranken, Traktor-Forstmaschinen, Fahrzeuge von Berechtigten)!
- Nimm Rücksicht auf Wanderer und Fußgänger und überhole nur im Schrittempo!
- Nimm Rücksicht auf den Schwierigkeitsgrad der Strecke und schätze deine Erfahrungen und dein Können als Biker genau ein! Schütze deinen Kopf durch einen Helm und kontrolliere die Ausrüstung vor Antritt jeder Biketour (Bremsen, Klingel, Licht)!
- Halte dich an Absperrungen und akzeptiere, dass dieser Weg primär der land- und forstwirtschaftlichen Nutzung dient! Schließe die Weidegatter!
- Nimm Rücksicht auf Natur und Wild, verlasse die gekennzeichnete Route nicht, verzichte auf das Fahren abseits der geöffneten Wege und beende deine Biketour vor der Dämmerung. Hinterlasse keine Abfälle!

**Qualitätssiegel**

„Bergwelt Tirol – miteinander leben“  
Mit diesem Qualitätssiegel wird zum Ausdruck gebracht, dass die damit ausgezeichneten MTB – Routen und Singletrails den Regeln und Anforderungen, die im Arbeitskreis MTB entwickelt wurden, entsprechen.

**Für den NOTFALL**

112 Euro Notruf  
144 Rotes Kreuz  
133 Polizei  
140 Bergrettung

**Tourismus INFO**

Tourismusverband Tiroler Oberland  
A-6531 Ried i.O. · Kirchplatz 48 | Tel. +43(0)50/225100  
office@tiroler-oberland.com | www.tiroler-oberland.com







Trail-Challenge

Das neue Bike Erlebnis im Tiroler Oberland! – der Wildbach-trail bietet Mountainbike-Challenge für alle!

Der Wildbachtrail von Fendels bis Ried ist ein Höhepunkt im Tiroler Oberland. Um dieses sportliche Naturerlebnis dem Publikum zugänglich zu machen, wurde der Wildbachtrail der deutschen Single-trail-Klassifizierung entsprechend als mittelschwere Abfahrt ausgebaut.



**Wildbachtrail**

**Single Trail mit Weitblick.**  
Gestartet wird an der Bergstation der Seilbahn Ried/Fendels. Der Trail verspricht auf der 3,4 km langen Strecke Action inmitten atemberaubender Natur. Highlight des Trails ist die ca. 30 Meter lange Hängebrücke über den Wildbach – daher stammt auch der Name.

**TIPP:** Verpasst nicht den einzigartigen Blick in die Schlucht!

Der Wildbachtrail ist ein sportliches Naturerlebnis, welches auf dem mittelschweren Trail völlig ausgefahren werden kann. Als Ausrüstung empfiehlt sich ein gängiges Mountainbike oder Downhillbike mit Sicherheitsausrüstung wie Knieschützer und Helm.

Länge	3.400 m
Höhendifferenz	480 m
Level	S2



Bergbahnen Fendels

Shops, Verleih, Bike- Wash & Guides:

- Sport Burtscher (Sportgeschäft | Verleih)
- Intersport Pregenzner (Sportgeschäft | Verleih)
- Sport Schranz (Sportgeschäft | Verleih)
- H2o Adventure (Verleih | Bike Guides)
- Camping Dreiländereck (Verleih)
- Bergbahnen Fendels (Bike Wash)
- Sport Monz (Sportgeschäft / Verleih)
- WhyNot-Adventures (Verleih)

**Öffnungszeiten**

Fendels	siehe Homepage www.kaunertaler-gletscher.at	
+43 5472 6160		

**Preise Bergbahnen** Preise gültig mit Summercard

	Erwachsene	Jugend Jg. 11–05
inkl. Biketransport		
1 Tageskarte	ab € 29,50	ab € 22,00
Einzelfahrt (eine Bahn)	€ 14,50	€ 10,50



Grenzenloses Vergnügen

Von flowig bis technisch anspruchsvoll, großteils jedoch naturbelassen und bietet alles, was das Enduroherz begehrt.

Auf den miteinander verbundenen und beschilderten Enduro-Routen kann man neben viel Trailspaß nicht nur die wunderschöne Bergwelt der Region genießen, man kommt auch bei wichtigen Wahrzeichen wie dem 3-Länder Grenzstein, der Burg Nauders oder dem Reschensee mit dem markanten Kirchturm vorbei. Und am Ende des Tages führt garantiert ein Trail auch wieder direkt zum eigenen Ausgangspunkt zurück.



70	Family Trail
71	Plamort Trail
84	Riatschwegeletrail 1
86	Almtrail
91	Haider Flow Trail
93	Grein Trail
94	Oberer Spin Trail
95	Unterer Spin Trail
96	Gorf Trail
97	Giern Trail
85	Bergkasteltrail
65	3-Länder Trail

66	Green Trail
68	Kreuzmoos Trail
69	Gerry Trail
87	Riatschwegele Variante
87	Riatschwegeletrail 2
92	Plattweg Trail
98	Oberer Schöneben Trail
99	Unterer Schöneben Trail
101	Bunker Trail
102	Etsch Trail
67	Elven Trail
90	Haideralm Trail
16	Zirmtrail



Bikepark SFL

Egal ob Einsteiger oder Fortgeschrittener – der Bikepark SFL verspricht Bikevergnügen für alle.

**Öffnungszeiten Waldbahn Fiss**

27.06. – 17.10.2020
---------------------

**Preise Waldbahn Fiss**

	Erwachsene	Jugend
inkl. Biketransport		
1 Tageskarte	39,50	31,00

Shops, Verleih, Bike- Wash & Guides:

- An der Talstation der Waldbahn befindet sich der Bikeshop, Bikeverleih und die Bikeschule. Sowie ein Bikewash und Parkplätze.

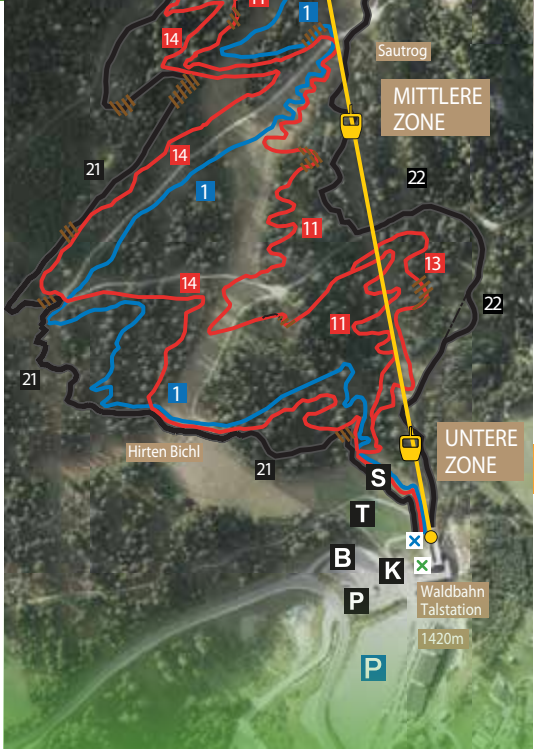
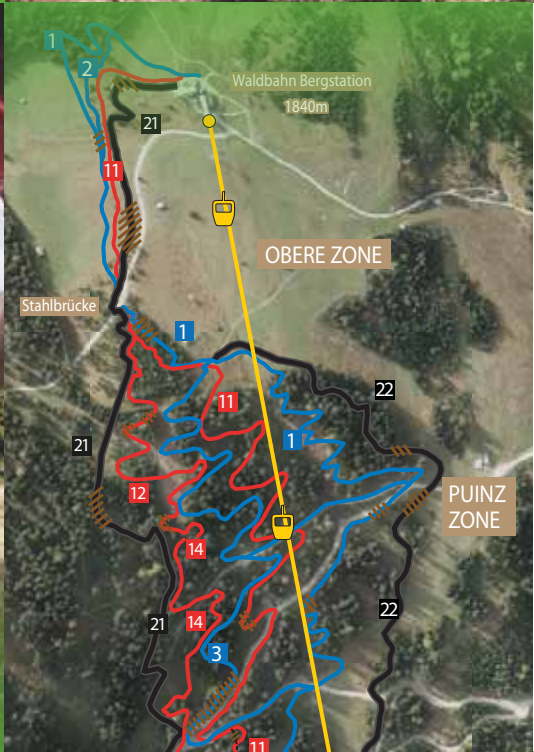

Singletrail Level Skala	
S0	
Wegebeschaffenheit	Fester und griffiger Untergrund
Hindernisse	Keine Hindernisse
Gefälle	leicht bis mäßig bis < 15 %
Kurven	lange flache Kurvenausläufe
Fahrtechnik	Keine, bzw. teilweise fahrtechnische Grundkenntnisse nötig, Hindernisse sollten noch überrollt werden

S2	
Wegebeschaffenheit	Untergrund nicht verfestigt, größere Wurzeln und Steine
Hindernisse	Flache Absätze, Stufen und Treppen
Gefälle	< 60 %
Kurven	leichte Spitzkehren
Fahrtechnik	Fortgeschritten, Hindernisse können nicht mehr überrollt werden, sondern müssen durch spezielle Fahrtechnik (Gewichtsverlagerung etc.) überwunden werden

3 Locations

7 Bergbahnen

34 Trails

INN Trails

2020

Nauders am Reschenpass

Tiroler Oberland Ried - Prad - Fendels

Kaunertal Naturpark & Gletscherregion

www.nauders.com

www.tiroler-oberland.com

www.kaunertal.at

Talstation

Bergsommer Tirol